



ESTO, EMPEZÓ EN 7 DE OCTUBRE

ORIGEN Y EVOLUCIÓN DEL CONFLICTO
PALESTINO - ISRAELÍ

Malditan sean las guerras
y los canallas que las hacen.

Julio Anguita González

| ÍNDICE DE CONTENIDOS

Mapa de Palestina en 1937	01
Palestina otomana	02
Origen del sionismo	03
Orígenes del conflicto	04
La Gran Revuelta Árabe	05
Mapa de Palestina - Israel antes de 1947	06
El plan de partición de Palestina	07
El Plan Dalet	08
La Nakba y origen de un conflicto	09
Israel y la ONU	10
Mapa de Palestina - Israel entre 1947 y 1949	11
Consecuencias de los armisticios	12
Acciones claves de Israel	13
Exilio y resistencia	14
La guerra de los Seis Días	15
Mapa de Palestina - Israel entre 1949 y 1967	16
Resoluciones de la ONU y eventos clave	17
Hitos palestinos	18
Palestina: del reconocimiento a la crisis	19
Del proceso de Madrid a la 2º intifada	20
Mapa de Palestina - Israel entre 1967 y 2000	21
La 2º intifada	22
División administrativa	23
Bloqueo y ofensivas militares en Gaza	24
Consolidación y escalada Palestina - Israel	25
Mapa de Palestina - Israel entre 2000 y 2023	26
Mapa de Gaza a 22 de noviembre de 2025	27
Collage cartelera acciones pro-Palestinas	28
Fuentes	

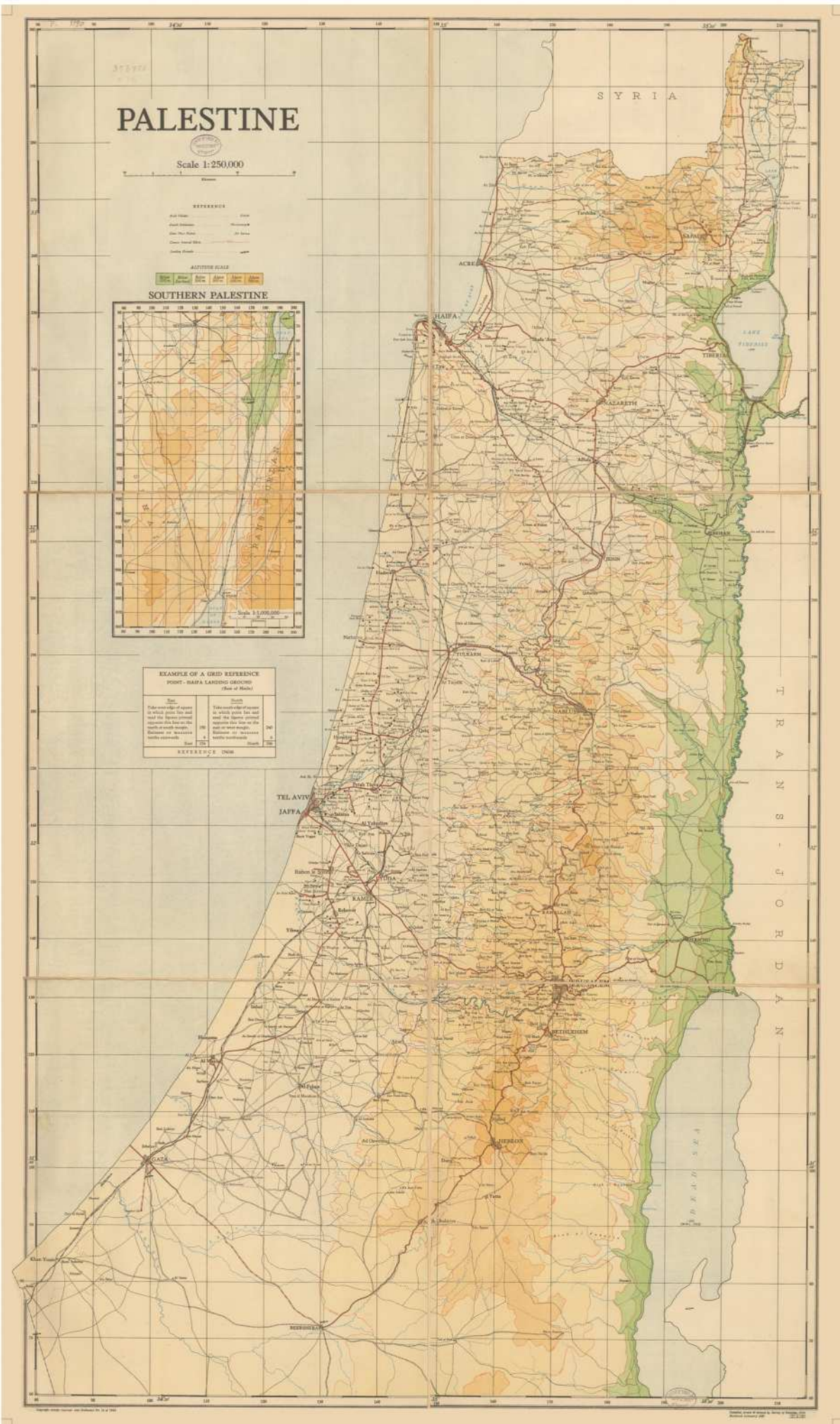

01 PALESTINA OTOMANA UNA SOCIEDAD ESTABLECIDA Y VIBRANTE

SOCIEDAD Y DEMOGRAFÍA

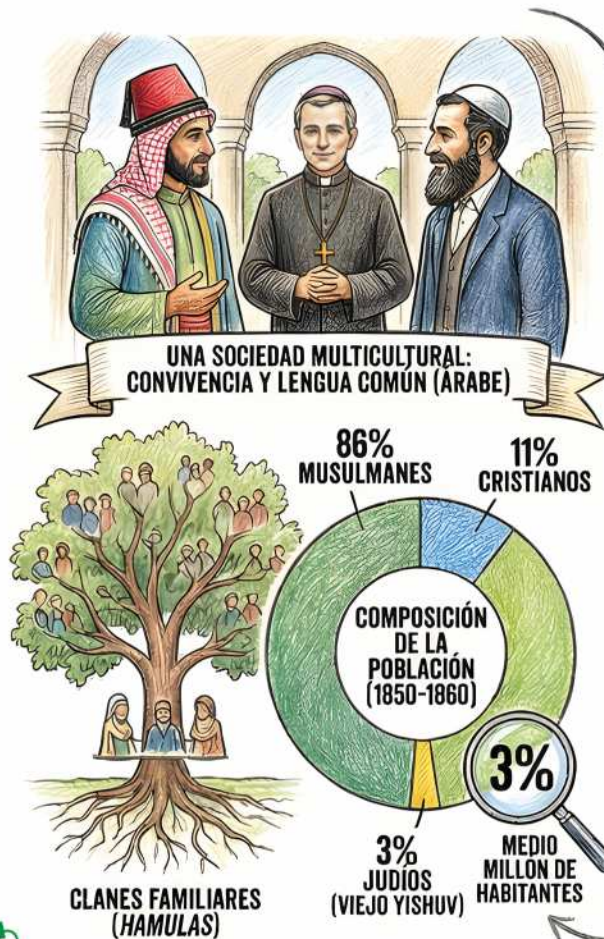

ECONOMÍA VIBRANTE

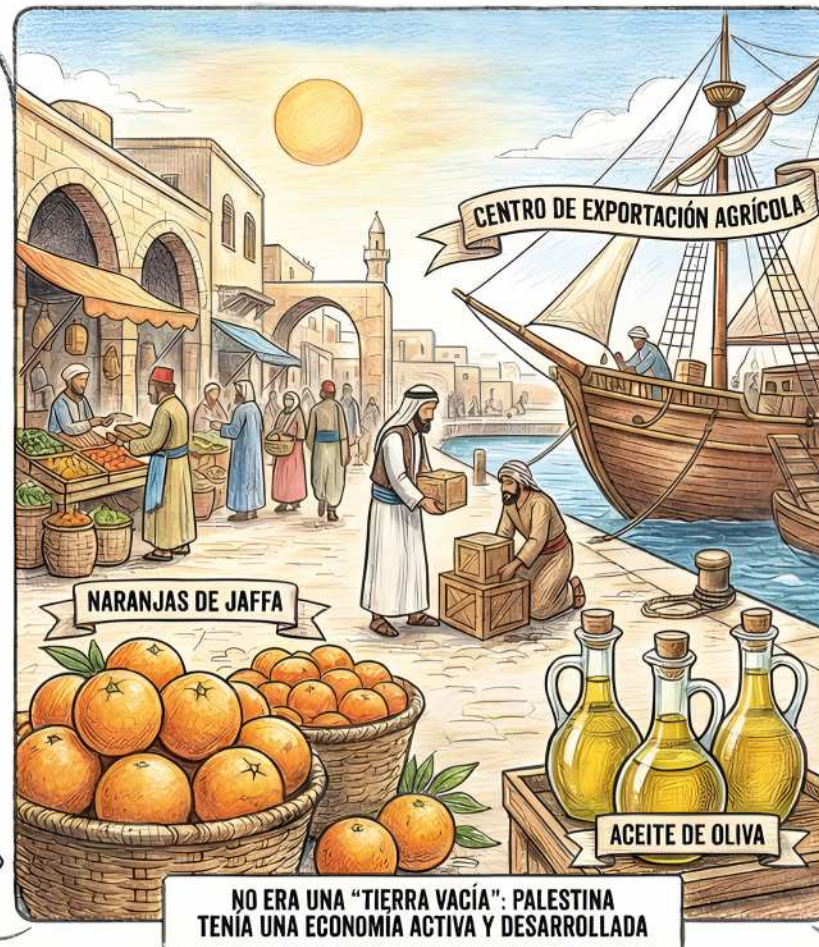

CONTEXTO POLÍTICO



⁰² ORÍGEN DEL SIONISMO Y LAS PRIMERAS ALIYÁS

LA PRIMERA MIGRACIÓN MASIVA

1881-1882: Comienzan
las primeras "Aliyás"

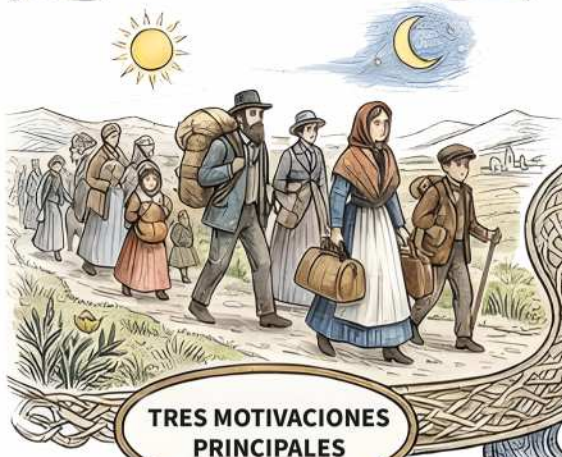

TRES MOTIVACIONES
PRINCIPALES



Persecución
en Europa



Ideal del
Sionismo



Búsqueda
hogar seguro

EL NACIMIENTO DEL SIONISMO



Una respuesta
al antisemitismo



Influenciado por
los nacionalismos
europeos

EL PERIODISTA THEODOR HERZL: EL IDEÓLOGO DEL MOVIMIENTO

La propuesta de
un estado judío

Solución a las
persecuciones:
una patria
propia segura



Palestina

La elección final por
vínculos religiosos



Chipre



Kenia



Uganda



Patagonia

Se consideraron
múltiples territorios

03 ORÍGENES DEL CONFLICTO PALESTINO 1915 - 1922

LA PROMESA DE INDEPENDENCIA ÁRABE



1915-1916: PROMESA DE INDEPENDENCIA ÁRABE

Gran Bretaña promete al Jerife de La Meca la independencia de los países árabes, incluyendo Palestina, a cambio de su apoyo militar contra el Imperio Otomano.

PACTO SECRETO ENTRE FRANCIA Y GRAN BRETAÑA

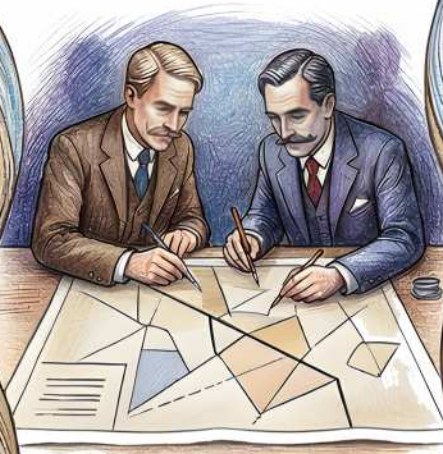

1916: EL ACUERDO SECRETO SYKES-PICOT

En secreto, Gran Bretaña y Francia firman un pacto para repartirse los territorios árabes, traicionando las promesas hechas previamente a los árabes.

DECLARACIÓN BALFOUR

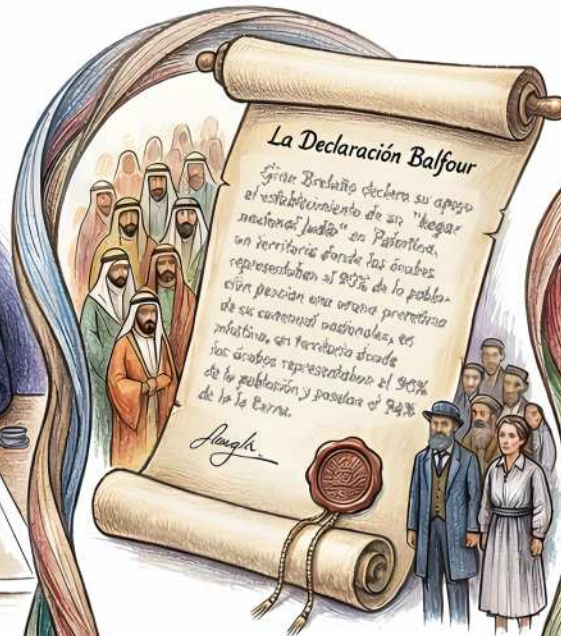

1917: LA DECLARACIÓN BALFOUR

Gran Bretaña declara su apoyo al establecimiento de un "hogar nacional judío" en Palestina, un territorio donde los árabes representaban el 90% de la población y poseían el 94% de la tierra.

MANDATO BRITÁNICO



1922: EL MANDATO BRITÁNICO

Los británicos establecen oficialmente su Mandato, imponiendo una administración colonial que facilita la compra de tierras por parte de colonos judíos y excluye a los palestinos de la participación política.

04 LA GRAN REVUELTA ÁRABE 1936 - 1939

**CONTRA EL DOMINIO
BRITÁNICO Y LA COLONIZACIÓN**

**REPRESIÓN CON
EXTREMA DUREZA**

El levantamiento fue aplastado
de forma violenta por las fuerzas
del mandato británico

1936-1939

Es el periodo en el que se
desarrolló la insurrección
popular palestina conocida
con la Gran Revuelta Árabe

La revuelta fue un levantamiento
del pueblo dirigido contra el dominio
británico y la colonización

La dura represión dejó a
la sociedad palestina debilitada
y desorganizada justo antes de
los cruciales eventos de 1948

**CONSECUENCIA:
SOCIEDAD DESARTICULADA**

ANTES DE 1947

- TERRITORIO PALESTINO
- ASENTAMIENTO JUDÍO

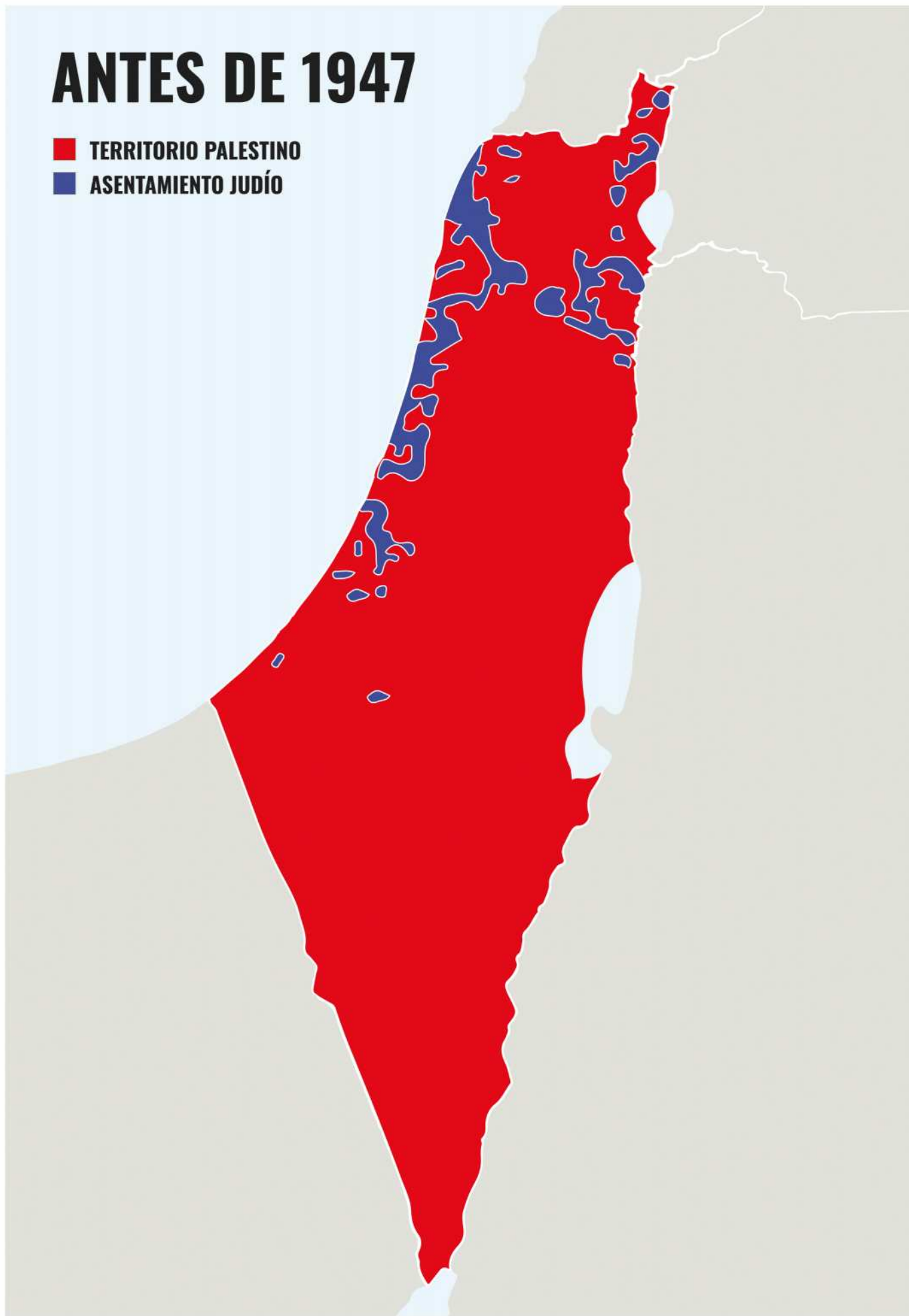

⁰⁵ RESOLUCIÓN 181: EL PLAN DE PARTICIÓN DE PALESTINA

CONTEXTO: 1947



GRAN BRETAÑA TRANSFIERE EL PROBLEMA A LA ONU

Debido a la creciente violencia en la región, el gobierno británico cede la gestión del futuro de Palestina a las Naciones Unidas.



LA PROPUESTA DE DIVISIÓN



PARTICIÓN EN DOS ESTADOS
El plan de la ONU proponía crear un estado judío y un estado árabe en el territorio de Palestina.

ESTADO JUDÍO

ESTADO ÁRABE

DESEQUILIBRIO POBLACIONAL

La población judía constituía solo un tercio de la población total en ese momento, a pesar de recibir la porción mayoritaria de la tierra.

54-56%
DE LA TIERRA PARA
EL ESTADO JUDÍO

Esta designación incluía las zonas más fértiles del territorio y la región del Néguev.



LA REACCIÓN ÁRABE



RECHAZO DEL PLAN

La población y los líderes árabes se opusieron firmemente a la propuesta de partición.



CONSIDERADO INJUSTO Y COLONIALISTA

El plan fue percibido como un acto injusto y una continuación de la expansión del colonialismo occidental en la región.

06 EL PLAN DALET: OFENSIVA Y CONSECUENCIAS

DEFINICIÓN Y ACTORES

Una ofensiva militar

Fue una estrategia diseñada por grupos sionistas con el objetivo de asegurar y controlar territorio.

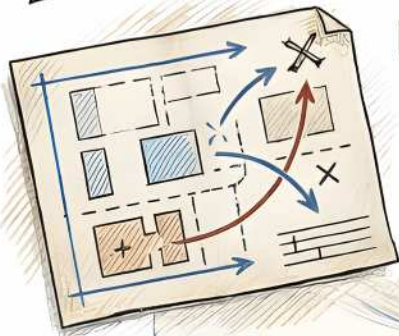

Ejecutado por grupos paramilitares sionistas

La operación fue llevada a cabo por fuerzas armadas no estatales antes de la creación formal del ejército israelí.

CONTEXTO HISTÓRICO

Antes del fin del Mandato Británico



El plan se implementó en el período de transición, justo antes de que Gran Bretaña retirara su administración de Palestina.

CONSECUENCIAS DIRECTAS

Expulsión de al menos 250.000 palestinos



250.000

La ofensiva provocó directamente el desplazamiento forzado masivo de la población árabe local.

Violencia extrema: La masacre de Deir Yassin



La ejecución del plan incluyó episodios de gran violencia, como la masacre ocurrida en la aldea de Deir Yassin.

07 1948

LA NAKBA Y ORIGEN DE UN CONFLICTO

CREACIÓN DEL ESTADO DE ISRAEL



Este acto formaliza la creación del Estado de Israel, desencadenando una respuesta militar inmediata de sus vecinos árabes

1º CONFLICTO ARMADO ÁRABE - ISRAELÍ



Una coalición formada por Egipto Arabia Saudí, Iraq, Siria, Yemen, Jordania y Líbano inicia una ofensiva contra el recién formado estado.

EL RESULTADO: LA NAKBA (CATÁSTROFE)



La guerra provoca la expulsión y huida masiva de la población palestina de sus hogares y tierras.



Entre 700.000 y 750.000 personas se convierten en refugiados en países vecinos o desplazados en Gaza y Cisjordania.

ISRAEL CONTROLA EL 77% DEL TERRITORIO

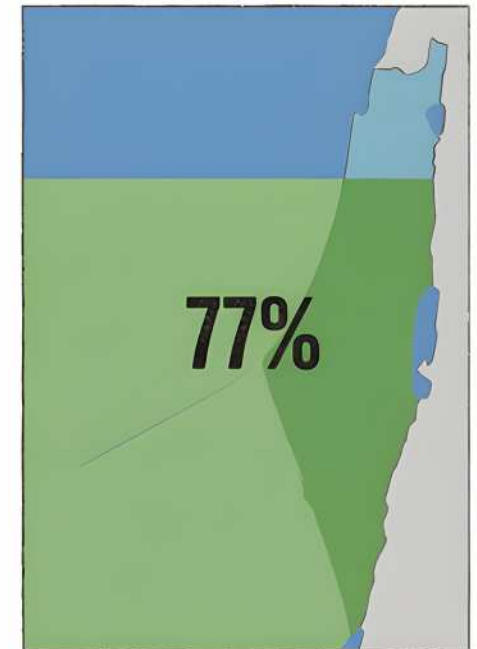

Como consecuencia del conflicto, Israel expande significativamente el territorio bajo su control más allá de las fronteras propuestas en el plan de partición

08 MOMENTOS CLAVE DE 1948: ISRAEL Y LA ONU



1947 - 1949

- ESTADO ÁRABE
- ESTADO HEBREO
- ZONA INTERNACIONAL

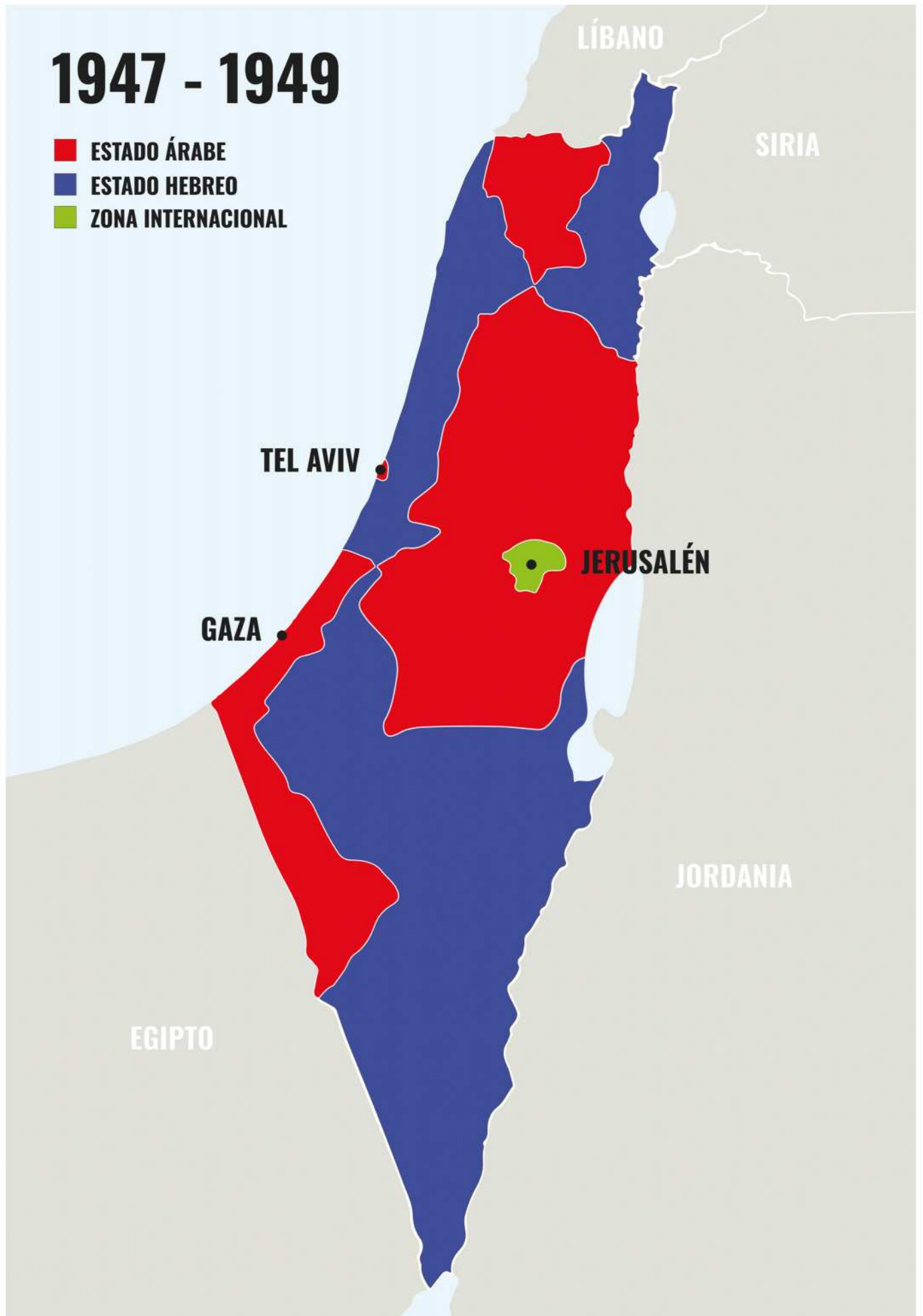

⁰⁹ EL MAPA DE 1949: CONSECUENCIAS DE LOS ARMISTICIOS

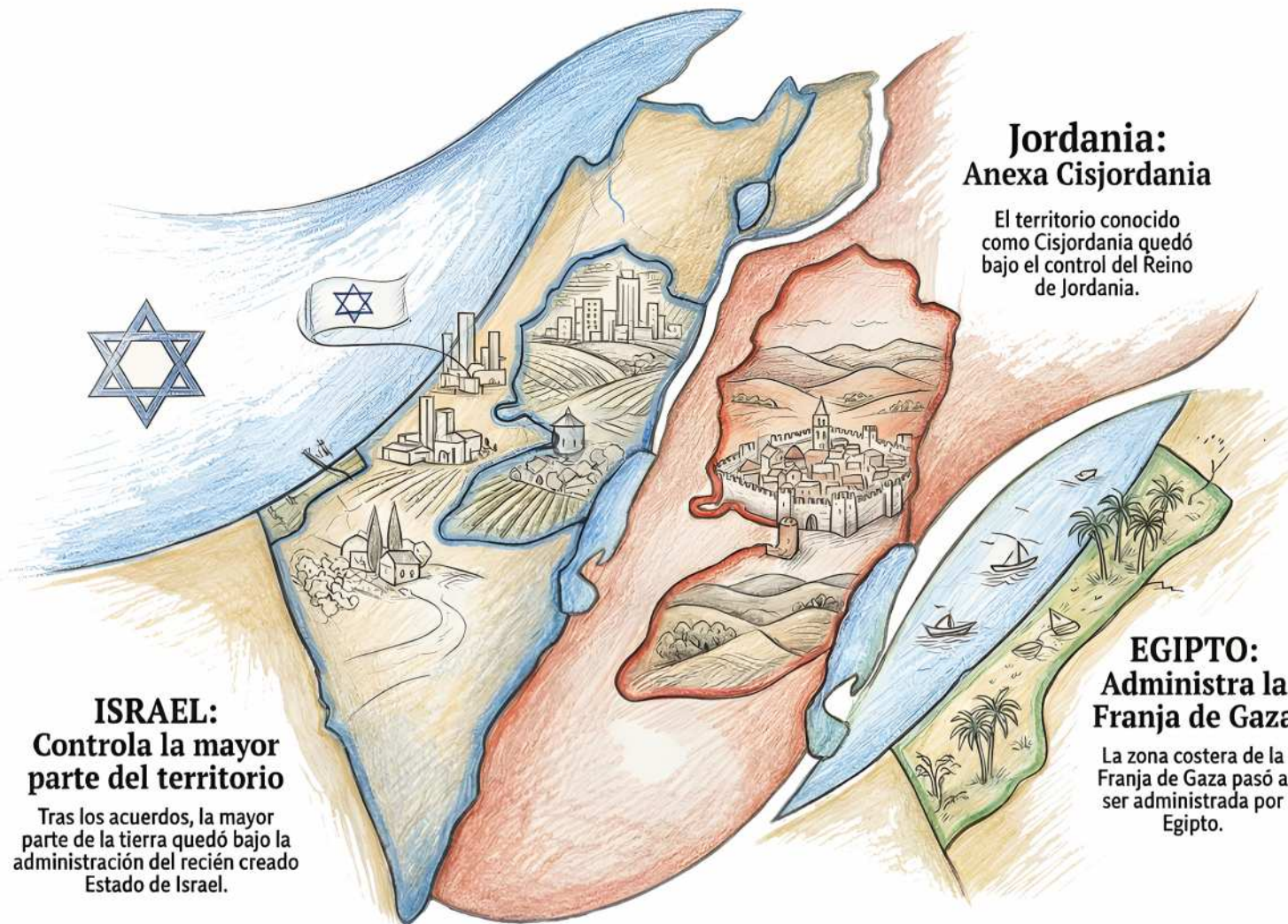

ISRAEL:
Controla la mayor parte del territorio
Tras los acuerdos, la mayor parte de la tierra quedó bajo la administración del recién creado Estado de Israel.

Jordania:
Anexa Cisjordania

El territorio conocido como Cisjordania quedó bajo el control del Reino de Jordania.

EGIPTO:
Administra la Franja de Gaza

La zona costera de la Franja de Gaza pasó a ser administrada por Egipto.

Estatus Político y Diplomático



Israel ingresa en las Naciones Unidas (1949)

En 1949, el Estado de Israel fue admitido como miembro de la ONU.



Admisión condicionada

Su ingreso se basó en el compromiso de cumplir con las resoluciones 181 (II) sobre la partición y 194 (III) sobre el retorno de los refugiados.

¹⁰ ISRAEL EN 1950: ACCIONES CLAVE



11 PALESTINA DESPUÉS DE 1948: EXILIO Y RESISTENCIA

1948 - LA NAKBA Y SUS CONSECUENCIAS

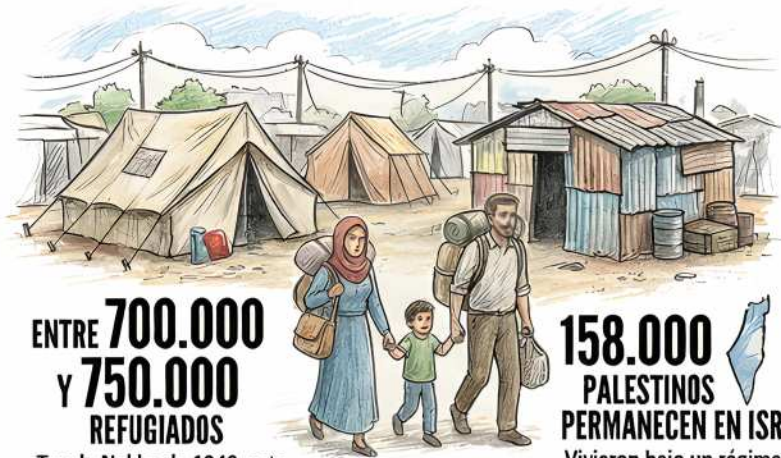

IDENTIDAD BASADA EN LA MEMORIA

La vida en los campamentos se caracterizó por un estado de "espera" y la preservación de la identidad a través del recuerdo de sus pueblos de origen.

CIUDADANÍA SIN PLENITUD DE DERECHOS



Se les negó la "nacionalidad judía", que otorgaba todos los derechos, y se les confiscó cerca del 40% de sus tierras mediante leyes como la de "Bienes Ausentes".

1950 - RESISTENCIA ARMADA Y REPRESIÓN

1953: MASACRE DE QIBYA



1953: MASACRE DE QIBYA

La Unidad 101 del ejército israelí, dirigida por Ariel Sharon, atacó el pueblo y asesinó a al menos 69 civiles como represalia por ataques de fedayines.



"INFILTRADOS" Y FEDAYINES

Durante los años 50, refugiados que intentaban regresar fueron calificados de "infiltrados" por Israel. Esto dio paso a la formación de los fedayines (guerrilleros).



1956: MASACRE DE KAFR QASIM

En el contexto de la Guerra de Suez, la policía de frontera israelí asesinó a 49 civiles palestinos que regresaban a casa después del inicio de un toque de queda.



1959: FUNDACIÓN DE AL FATAH

Liderada por Yasser Arafat, se organizó bajo la premisa de que los palestinos debían liberarse por sus propios medios.

1960 - ORGANIZACIÓN POLÍTICA



1964: NACIMIENTO DE LA OLP

La Organización para la Liberación de Palestina (OLP) se fundó en Jerusalén con el patrocinio de la Liga Árabe.



RECLAMO DE UNIDAD TERRITORIAL

La OLP adoptó una carta nacional que reclamaba la unidad del territorio de Palestina tal como existía bajo el Mandato Británico.



¹² 1967: LA GUERRA DE LOS SEIS DÍAS Y EL VALOR DEL GOLÁN

LA GUERRA RELÁMPAGO Y SUS CONSECUENCIAS



JUNIO DE 1967: ESTALLA LA GUERRA DE LOS SEIS DÍAS

El conflicto se inicia tras un ataque preventivo de Israel contra Egipto, desencadenando una rápida escalada militar.



OCUPACIÓN EN TIEMPO RÉCORD

En solo seis días, el ejército israelí ocupa militarmente la totalidad de la Palestina histórica (Gaza, Cisjordania y Jerusalén Este).



EXPANSIÓN TERRITORIAL

Además de Palestina, Israel toma el control de la península del Sinaí (Egipto) y los estratégicos Altos del Golán (Siria).

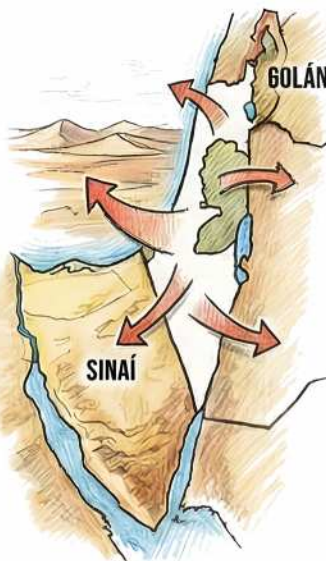

ALTOS DEL GOLÁN: UNA MESETA ESTRATÉGICA

RIQUEZA HÍDRICA FUNDAMENTAL

La zona es una meseta rica en agua, con recursos como el río Banias y manantiales que alimentan el río Jordán y el Mar de Galilea.



UN TERCIO DEL AGUA DE ISRAEL

Los recursos hídricos del Golán proporcionan aproximadamente un tercio de todo el suministro de agua del país.

POTENCIAL AGRÍCOLA

Sus tierras fértiles son ideales para la agricultura, destacando el cultivo de viñedos y la cría de ganado.



PATRIMONIO HISTÓRICO Y NATURAL

La región alberga importantes sitios de interés, como cascadas, ruinas antiguas y aguas termales.

1949 - 1967

- OCUPADO POR EGIPTO
- ISRAEL
- ANEXIONADO POR JORDANIA



¹³ HITOS DEL CONFLICTO RESOLUCIONES DE LA ONU Y EVENTOS CLAVE



1967

La ONU emite la Resolución 242

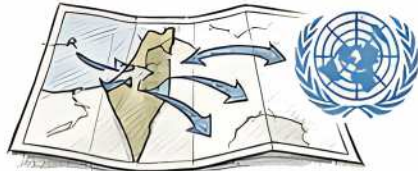

Tras la guerra de 1967, la resolución declara inadmisibles la adquisición de territorio por la fuerza y exige la retirada israelí, una petición que nunca se materializó.



La OLP se consolida

En este periodo, la Organización para la Liberación de Palestina (OLP), bajo el liderazgo de Yasser Arafat, se afianza como el representante de la lucha nacional palestina.



1979 1979: El Consejo de Seguridad aprueba la Resolución 446



Declara que la política de asentamientos de Israel en los territorios ocupados no tiene validez legal y constituye un serio obstáculo para la paz.



1982: Matanzas en los campamentos de Sabra y Shatila

1982



Cientos de civiles palestinos, incluyendo hombres, mujeres y niños, fueron brutalmente asesinados.



1982: La Asamblea General emite la Resolución ES-7/9

En respuesta a la masacre, la ONU condena la matanza y exige la retirada incondicional de todas las fuerzas militares israelíes.

¹⁴ HITOS PALESTINOS

1987 - 1988

1987: COMIENZO DE LA INTIFADA O “REVUELTA DE LAS PIEDRAS”



Un levantamiento popular palestino sostenido en Gaza, caracterizado por protestas, actos de desobediencia civil y disturbios en los territorios ocupados por Israel.

1988: PROCLAMACIÓN DE LA DECLARACIÓN DE INDEPENDENCIA



El Consejo Nacional Palestino (CNP) declaró la creación del Estado de Palestina en el territorio palestino, estableciendo Jerusalén como su capital.

¹⁵ PALESTINA: DEL RECONOCIMIENTO A LA CRISIS

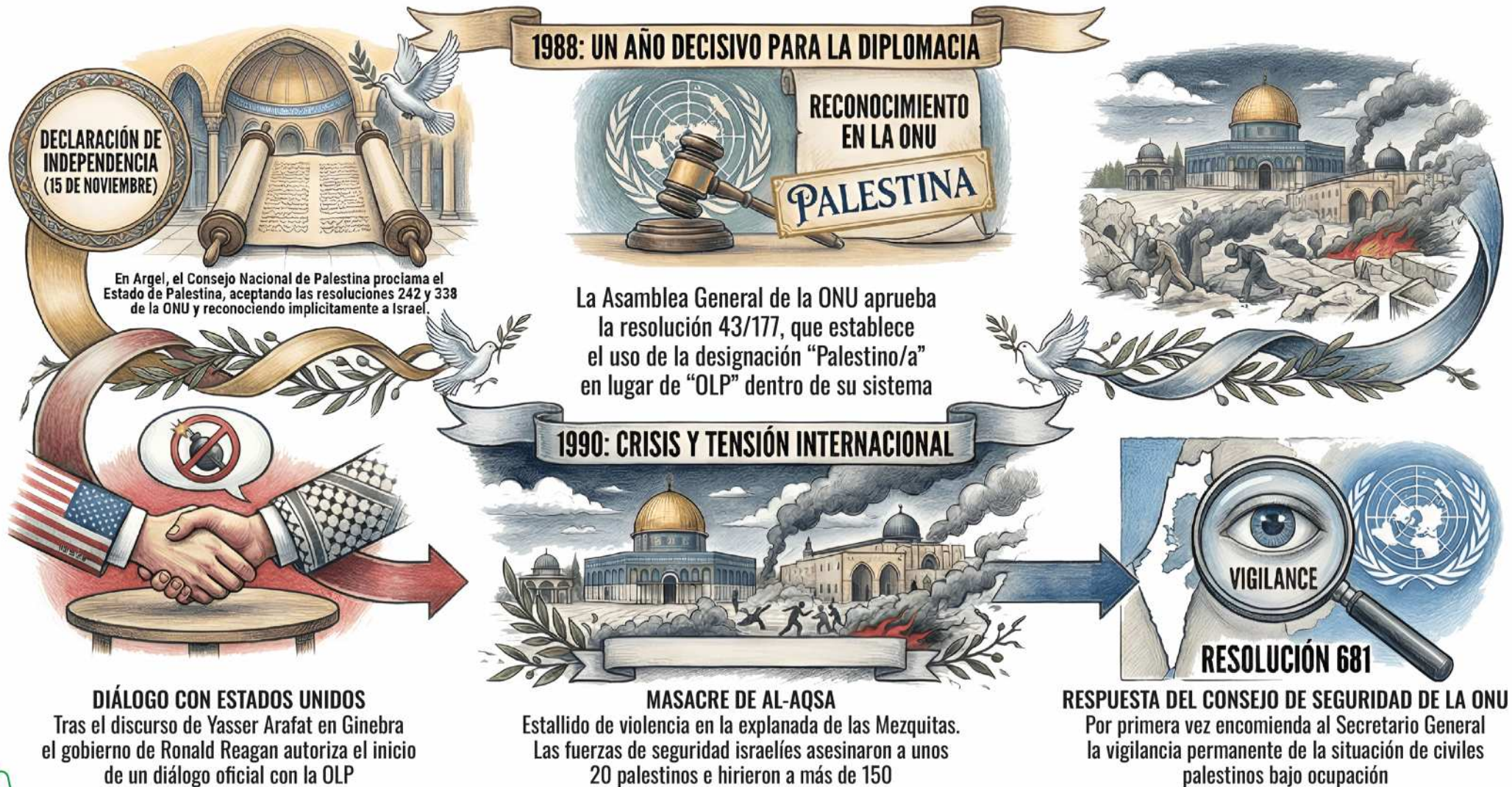

¹⁶ CRONOLOGÍA DE UNA PAZ FALLIDA: DEL PROCESO DE MADRID A LA 2ª INTIFADA

1991: INICIO DEL PROCESO DE PAZ

La Conferencia de Madrid, convocada por EE.UU y la URSS, busca un arreglo de paz justo y duradero a través de negociaciones directas



1993: ACUERDOS DE OSLO

Israel y la OLP se reconocen mutuamente por primera vez, creando la Autoridad Palestina y dividiendo Cisjordania en zonas (A, B y C) para una transición de poder en 5 años



EL FRACASO DEL PROCESO DE OSLO



El proceso colapsó debido a la expansión de asentamientos israelíes, el asesinato del primer ministro Rabin y el fracaso de la Cumbre de Camp David

2000: ESTALLA LA 2ª INTIFADA

Comienza un periodo de 5 años (hasta 2003) de violencia extrema marcado por el uso excesivo de la fuerza militar israelí



1997: HAR HOMA

El primer ministro Netanyahu ordena la construcción de un nuevo asentamiento, el de Har Homa, una acción considerada ilegal y con un impacto negativo en el proceso



1967 - 2000

- OCUPADO POR ISRAEL
- ISRAEL



¹⁷ LA 2ª INTIFADA (2000 - 2005) CRONOLOGÍA DE UN LEVANTAMIENTO

**2000: FRACASO
DE CAMP DAVID**



La falta de avances en las negociaciones sobre el estatuto definitivo (Jerusalén, refugiados y fronteras) provoca una frustración crítica en el pueblo palestino

**2000: ESTALLA
LA 2ª INTIFADA**



La visita de Ariel Sharon a la Explanada de las Mezquitas, escoltado por cientos de policías, es la chispa que inicia la 2ª Intifada o Intifada de Al-Aqsa

**2002: “ESCUDO
DEFENSIVO”**



Israel lanza una gran ofensiva militar, reocupa zonas bajo control palestino y destruye gran parte del campo de refugiados de Yenin

**2002: MURO
DE SEPARACIÓN**



El gobierno israelí inicia la construcción de un muro de separación en Cisjordania, argumentando motivos de seguridad

**2004: EL MURO ES
DECLARADO ILEGAL**



La Corte Internacional de Justicia dictamina que la construcción del muro es ilegal al impedir el derecho de autodeterminación del pueblo palestino

18 DESCONEXIÓN DE GAZA Y DIVISIÓN ADMINISTRATIVA

2004



MUERE YASSER ARAFAT

Finaliza una era de liderazgo histórico, abriendo un proceso de sucesión en la Autoridad Palestina.

2005

ABBAS GANA LAS ELECCIONES Y ISRAEL SE RETIRA DE GAZA



ISRAEL MANTIENE EL CONTROL PERIMETRAL

Mahmoud Abbas sucede a Arafat. Israel ejecuta su "plan de desconexión", retirando tropas y desmantelando asentamientos de Gaza.

ENERO 2006

HAMÁS GANA LAS ELECCIONES LEGISLATIVAS

El movimiento islamista obtiene una victoria electoral que reconfigura el mapa político palestino.



RECHAZO INTERNACIONAL Y SANCIONES

El "Cuarteto" (EE. UU., ONU, Rusia y UE) e Israel no aceptan el resultado electoral e imponen sanciones a la Autoridad Palestina.



2007

GUERRA CIVIL Y FRACTURA DEL PODER

Tras un breve conflicto armado entre Fatah y Hamás, el movimiento islamista toma el control exclusivo de Gaza.



SE CONSOLIDA LA DIVISIÓN ADMINISTRATIVA

Hamás gobierna en la Franja de Gaza mientras que Fatah mantiene el control de Cisjordania, formalizando la separación del pueblo palestino.

BLOQUEO Y OFENSIVAS MILITARES EN GAZA

DESDE 2007, ISRAEL IMPUSO UN BLOQUEO TOTAL SOBRE GAZA, CALIFICADA POR LA ONU COMO “PRISIÓN A CIELO ABIERTO”, RESULTANDO EN MÚLTIPLES OFENSIVAS MILITARES CON UN ELEVADO NÚMERO DE CIVILES PALESTINOS



20 CONSOLIDACIÓN Y ESCALADA: PALESTINA - ISRAEL (2017 - 2023)

FASE 1: CONSOLIDACIÓN DE LA ANEXIÓN Y EL APARTHEID (2017 - 2023)

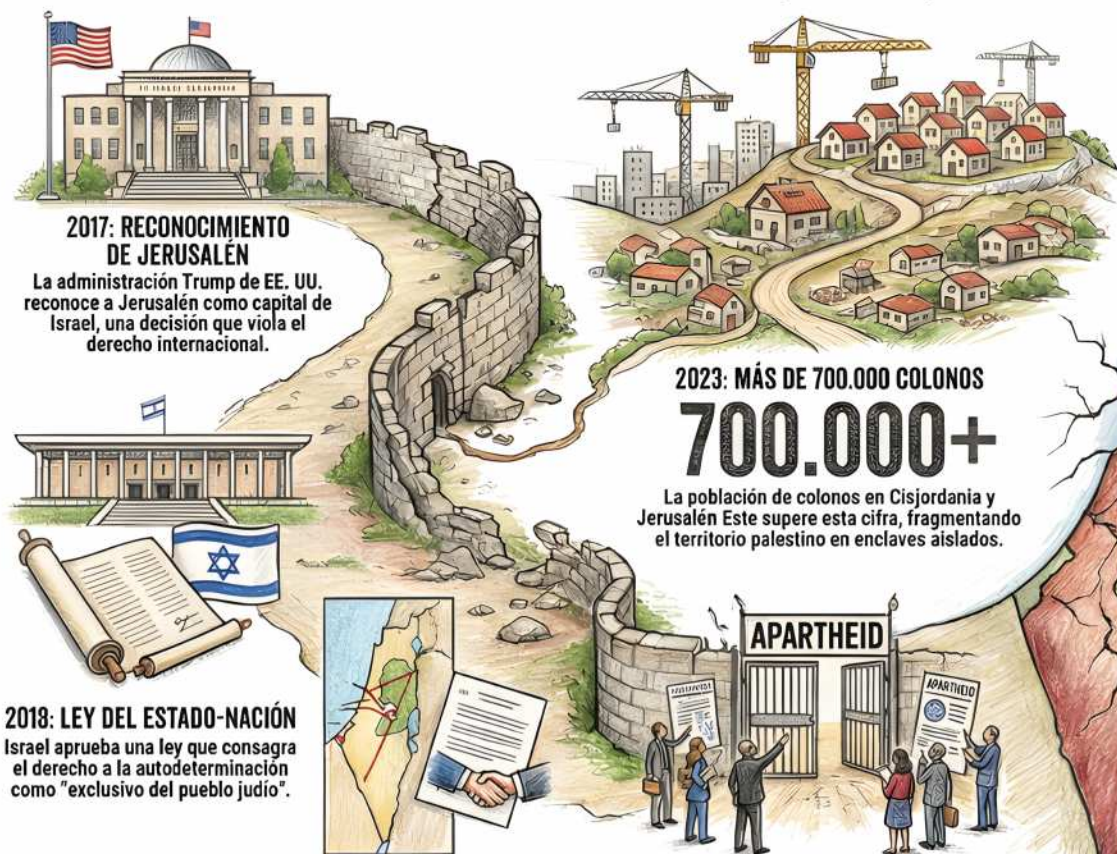

FASE 2: 7 DE OCTUBRE Y OFENSIVA SOBRE GAZA (2023)



2000 - 2023

- AUTORIDAD NACIONAL PALESTINA
- ISRAEL
- OCUPADO POR ISRAEL



Mapa de Gaza a fecha de 22 de noviembre de 2025

Fuente; Instituto de Estudios para la Seguridad Nacional (Universidad de Tel Aviv)

<https://experience.arcgis.com/experience/beea7b2bc2c2420884e0b3adf9072136>

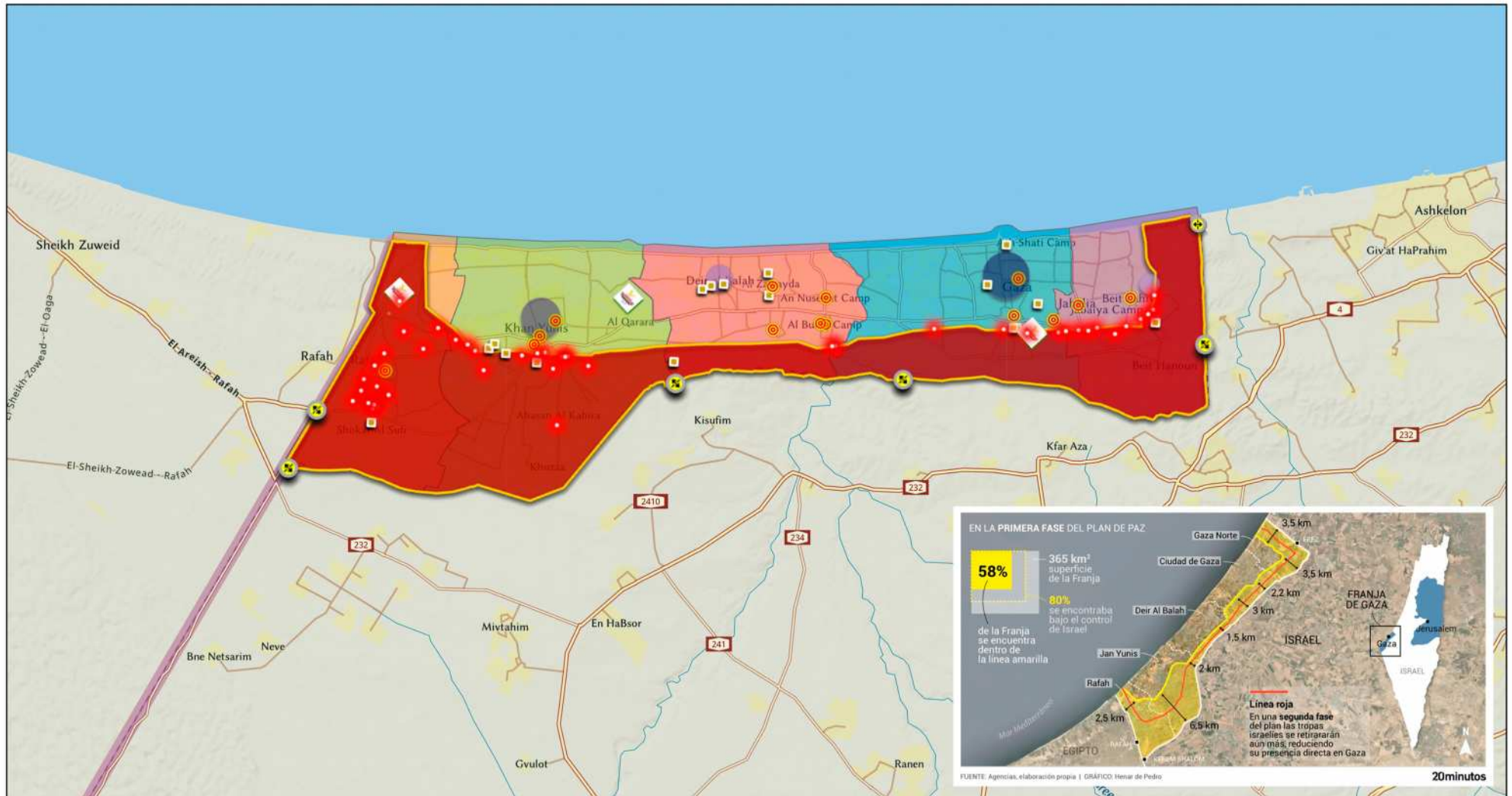

FUENTE: Agencias, elaboración propia | GRÁFICO: Henar de Pedro

20minutos

- Incidentes y violaciones
- Ataques del ejercito israelí
- Facciones anti-Hamas
- Cruces de frontera

Gobernaciones de Gaza

- Deir Al-Balah
- Gaza
- Khan Yunis
- North Gaza
- Rafah

1:154,278

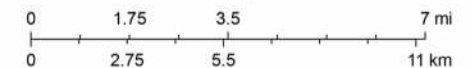

Esri, CGIAR, USGS, Sources: Esri, USGS, Sources: Esri, TomTom, Garmin, FAO, NOAA, USGS, © OpenStreetMap contributors, and the GIS User Community





| FUENTES

FUENTES INSTITUCIONALES (NACIONES UNIDAS)

Naciones Unidas. (1990). Orígenes y evolución del problema palestino (1917-1988). Preparado por el Comité para el ejercicio de los derechos inalienables del pueblo palestino. Nueva York.

<https://www.un.org/unispal/document/origenes-y-evolucion-del-problema-palestino-1917-1988-un-estudio/>

Naciones Unidas. (2014). Orígenes y evolución del problema palestino: Quinta parte (1989-2000). Documento elaborado para el Comité para el Ejercicio de los Derechos Inalienables del Pueblo Palestino. Nueva York.

<https://www.un.org/unispal/document/auto-insert-209471/>

Naciones Unidas. (2023). The legality of the Israeli occupation of the Occupied Palestinian Territory, including East Jerusalem. Estudio encargado por el Comité para el Ejercicio de los Derechos Inalienables del Pueblo Palestino y elaborado por el Centro Irlandés de Derechos Humanos de la Universidad de Galway.

<https://www.un.org/unispal/document/estudio-la-legalidad-de-la-ocupacion-del-territorio-palestino-ocupado-incluida-jerusalen-oriental/>

LIBROS Y MONOGRAFÍAS

Ramos Tolosa, J. (2020). Una historia contemporánea de Palestina-Israel. Madrid: Los Libros de la Catarata.

ARTÍCULOS ACADÉMICOS

Pigrau Solé, A. (2025). Israel en Palestina: quince meses de guerra contra la ONU y el derecho internacional. Peace & Security – Paix et Sécurité Internationales, No 13.

<https://dialnet.unirioja.es/servlet/articulo?codigo=9908507>

INFORMES Y ANÁLISIS DE ORGANIZACIONES NO GUBERNAMENTALES (ONG)

Gálvez, A. (2025). 10 claves para entender el conflicto palestino-israelí. Amnistía Internacional España.

<https://www.es.amnesty.org/en-que-estamos/blog/historia/articulo/ocho-claves-para-entender-el-conflicto-palestino-israeli/>

